

VIAJES DE AUTOR

23 al 29 de Junio

VIAJE A CRETA

LA ISLA DE LAS CIEN CIUDADES Y EL ANTRO DEL MINOTAURO

con Mikel González



Invitación al viaje

Hola,

A lo largo del II milenio a.C., en el corazón del Mediterráneo oriental despertó una civilización insular, cuyo nombre recuerda al rey Minos de la tradición mitológica. Constituyó uno de los cimientos sobre los que se construyó el "milagro griego" en el milenio siguiente.

La cultura minoica, enterrada durante mucho tiempo en el olvido, ha sido resucitada por los arqueólogos. Contemporánea de la Edad del Bronce, la civilización palaciega que entonces florecía en Creta nos dejó los espléndidos complejos de Knossos, Festos, Agia Triada, Malia o Zakros, revelando un mundo basado en el dominio de la navegación y el dinamismo de los intercambios, cuando los "keftiou" -los cretenses de los textos egipcios- comerciaban con el imperio de los faraones.

Los minoicos, creadores de escritos particulares, nos han dejado numerosos testimonios de sus creencias y de su visión del mundo, desde las carreras de toros representadas en los frescos de Knossos hasta la diosa serpiente del museo de Heraklión.

A lo largo de una semana, nos alojaremos en Chania (La Canea), Heraklión y Agios Nikolaos, optimizando así el descubrimiento de una de las islas mediterráneas más fascinantes. Hemos elegido cuidadosamente los hoteles, y disfrutaremos también de la excepcional gastronomía local en buenos restaurantes tradicionales.

¿Nos acompañas?.

Mikel González

Mundo Amigo | Viajes de Autor



Guiado por: Mikel González

La casualidad empujó a Mikel González a adentrarse en el sector del turismo. Nacido en San Sebastián, aterrizó con 18 años en Madrid -tras haberse educado en Francia y Estados Unidos- para estudiar Ciencias Políticas en la Complutense. En 1988 comenzó a trabajar como guía internacional y a recorrer, de paso, medio mundo. Años después creó Mundo Amigo, cuyo cargo de Director de Producto ostenta ahora. Más de dos décadas después, aún mantiene vivo su espíritu viajero: su apretada agenda reserva seis meses al año para recorrer todos los rincones del planeta. Además de politólogo, este viajero infatigable es saxofonista clásico y trabaja rodeado de libros.

Los Imprescindibles

- Chania, antigua ciudad minoica
- El encanto veneciano de los pequeños puertos cretenses
- La civilización minoica y su sus grandes palacios: Knossos y Festos
- Arquitectura y frescos en los monasterios bizantinos
- Rethimnon, Heraklión y Agios Nikolaos: la costa septentrional
- Deliciosa gastronomía insular mediterránea



Creta

La Isla de las Cien Ciudades

23 al 29 de Junio

Madrid-Chania

Domingo, 23 de junio

P.M.

Presentación en el aeropuerto internacional de Madrid-Barajas. Facturación y embarque en vuelo de línea regular con destino Chania (La Canea) vía Atenas. Traslado al hotel. **Cena de bienvenida incluida.** Alojamiento.

De Chania a Heraklión

Lunes, 24 de junio

A.M.

Desayuno. Por la mañana, visita de Chania, la antigua ciudad minoica de Kydonia, llena hoy en día de pintorescas referencias venecianas y turcas. Tras un paseo por el barrio de Kasteli penetraremos en el Museo Arqueológico, antiguo monasterio franciscano que custodia los hallazgos de la región (sobre todo en los sitios arqueológicos de Aptera y Armenia): sarcófagos, ánforas, joyas, objetos de arcilla, etc. Salida hacia Aptera bordeando la bahía de Souda, que dibuja al oeste la bahía de Akrotiri. Esta antigua ciudad-estado, con sus restos minoicos y helenísticos, nos permitirá evocar la leyenda de las sirenas castigadas por las musas.

P.M.

Llegada a Rethimnon. **Almuerzo incluido.** Aquí de nuevo encontraremos el contraste italo-otomano que tanto caracteriza a los antiguos puertos de la isla (casas venecianas, minaretes turcos...). Traslado a Heraklión. Alojamiento.

La Messara y Festos

Martes, 25 de junio

A.M.

Desayuno. Camino del sur, nos dirigimos a Festos, el segundo palacio después de Knossos por su importancia arqueológica en esta isla. Este lugar, espléndido, domina al este la gran llanura de la Messara. Al norte surge la masa montañosa de Psiloritis, al sur la cadena de los Asterossion escondiendo el mar de Libia, y al oeste Kommos, el antiguo puerto de Festos. Los restos del primer edificio datan de 2.000 años antes de Jesucristo, y aquí descubriremos cómo estos palacios minoicos fueron centros políticos, económicos, artesanales y religiosos durante el brillante periodo de la civilización cretense de 2.000 a 1.400 a.C. Visitaremos los magníficos vestigios arqueológicos de Gortis, donde rememoraremos el mito del Rapto de Europa por un avieso Zeus disfrazado de toro.

P.M.

Almuerzo incluido. Al oeste de los

vestigios de la villa minoica de Agia Triada se encuentra una pequeña iglesita bizantina dedicada a San Jorge Venerado (Agios Giorgios Galatas) donde nos detendremos unos instantes. Luego seguiremos hacia el sitio arqueológico de la "Santísima Trinidad", sobre el río Geropotamos. Más modesto en tamaño que Festos, fue aquí donde se encontró el único sarcófago de piedra de toda la isla. Tras pasar por el antiguo puerto de Kommos, nos dirigimos a Matala. Regreso al final del día a Heraklión. Alojamiento.

Heraklión, Archanes y Knossos

Miércoles, 26 de junio

A.M.

Desayuno. Visita del impresionante Museo Arqueológico de Heraklión, que custodia hallazgos recopilados en toda la isla. La cerámica reina en este lugar (la "vasija de los recolectores"), al igual que los frescos minoicos ("la parisina", el "príncipe de los lirios"), el disco jeroglífico de Festos, el sarcófago policromado

más Mundo Amigo

Viajes de Autor | Viajarte | Viajes Musicales



8-12.4 Nápoles. La Gioconda con Anna Netrebko y Jonas Kaufmann | Mikel González

24.4-7.5 Indonesia, el país de Garuda. Los templos de Java Central y Bali. Arquitectura tradicional toraja en Célebes | Aitor Basterra

9-12.5 Arte y Música en Dresde. El Musikfestpiele y la Semperoper | Gabriel Menéndez & Mikel González



de Agia Triada, la diosa de las serpientes, el colgante de abejas, los ritones con forma de testa taurina... Salida hacia la Necrópolis de Fourni, a 15km al sur de Heraklión y cerca de la ciudad de Archanes. El lugar es maravilloso: viñedos, olivares, cipreses, pinos, laureles y, por supuesto, este parque arqueológico considerado uno de los más bellos de Creta, en una pequeña colina entre Epano y Kato Archanes.

P.M.

Seguimos ruta hacia Knossos. **Almuerzo incluido en Archanes.** En los vestigios del mítico palacio del rey Minos recordaremos las palabras hecha literatura de Homero, Platón y Tucídides evocando a este príncipe de Creta, rey de los mares, sabio legislador. Aunque, claro, quién como Ovidio para narrar esta leyenda inolvidable, la del famoso laberinto donde se escondía el Minotauro, monstruoso bastardo del monarca. Siguiendo, como Teseo, el invisible hilo de Ariadna recorreremos este grandioso emplazamiento. Al final de la tarde salida hacia el puerto de Agios Nikolaos. Alojamiento.

Sitia y el monasterio de Toplou

Jueves, 27 de junio

A.M.

Desayuno temprano incluido. Visita de Gournia, la "Pompeya minoica cretense". Seguimos ruta hacia Sitia,

un hermoso puerto y estación balnearia de donde parten los barcos hacia Rodas y Karpatos. Más allá, en medio de un severo paisaje, se encuentra el Monasterio fortificado de Toplou, que los ortodoxos edificaron en el siglo XIII y que nos mostrará numerosos detalles de la tradición bizantina insular.

P.M.

Almuerzo incluido. Por la tarde pisamos Vai, único palmeral natural de Europa, ya conocido en el periodo clásico. Itanos fue un importante lugar desde la época minoica a la cristiana (sobre todo en el mundo helenístico). Regreso al final del día a Agios Nikolaos. Alojamiento.

Lassithi y Malia

Viernes, 28 de junio

A.M.

Desayuno. Salida hacia Lato, entre cuyos restos recordaremos los amores de Zeus con Lato, hija de Cronos. Seguimos hacia la Meseta de Lassithi, rodeada de montañas, donde se encuentra la famosa Gruta del Monte Dikté, sagrada cuna de Zeus (2.184 m).

P.M.

Almuerzo incluido en Dzermiado, capital de esta región. Dedicamos la tarde al precioso lugar de Malia, último de los lugares arqueológicos palaciegos de gran prestigio que conoceremos en este viaje cretense. Regreso al hotel. Alojamiento.

Heraklión-Madrid

Sábado, 29 de junio

A.M.

Desayuno. Mañana libre para descansar y disfrutar del hotel.

P.M.

Almuerzo de despedida incluido. Por la tarde, traslado al aeropuerto de Heraklión. Vuelo de regreso a Madrid con escala en Atenas. Llegada y fin de los servicios.

Precios del viaje

Mínimo 20: **2.995€** por persona, hab. doble.

Mínimo 15: **3.295€** por persona, hab. doble.

595€ suplemento hab. doble uso individual.

El precio incluye

- vuelos en asiento cat. turista con. cía. Aegean:

*Madrid/Atenas A3-701
12.40h./17.05h.

*Atenas/Chania A3-36
18.05h./18.55h.

*Heraklión/Atenas A3-319
18.25h./19.15h.

*Atenas/Madrid A3-702
21.35h./00.25h.

- tasas de aeropuerto por importe de 75 € (revisables hasta 21 días antes de la salida).

- estancia en los hoteles indicados en habitaciones dobles estándar con desayuno.

- traslados: en buses, según itinerario detallado.

- entradas a museos y visitas según especifica el programa como incluidos.

- guía local de habla hispana durante las visitas.

- 6 almuerzos y 1 cena (agua y café incluidos).

- acompañamiento del guía Mikel González.

- documentación electrónica.

- seguro básico de asistencia en viaje (Mapfre: póliza 699/261, consultar más abajo).

- viaje sujeto a condiciones económicas especiales de contratación y cancelación (consultar más abajo).

El precio no incluye

Ampliación seguro: coberturas mejoradas de asistencia en viaje (Mapfre: póliza 698/140, consultar más abajo) y/o coberturas por cancelación de viaje por causas justificadas (Mapfre: póliza 661/78 hasta 3.000 €, consultar más abajo). Si desea contratar una póliza que cubra más de 3.000 € por cancelación



de viaje por causas justificadas (Mapfre), o una póliza de cancelación de viaje por libre desistimiento (Mapfre, InterMundial, AON o similar), consultar al realizar su reserva. No se incluyen almuerzos ni cenas no indicados en el apartado "El precio incluye" o en el propio itinerario, bebidas distintas al agua y café/te en los almuerzos y cenas incluidos, traslados ni visitas diferentes a los especificados, extras en general (tales como servicio lavandería, propinas a chóferes y/o guías, llamadas telefónicas, etc.), maleteros en los hoteles.

Información

Punto de salida.

Aeropuerto Adolfo Suárez Madrid-Barajas, mostradores de facturación de la cía. Aegean Airlines.

Hoteles previstos o similares.

Porto Platanias Luxury Selection 5* (Chania)
luxury.portoplatanias.com



Dom Boutique 5* (Heraklión)
domhotel.gr

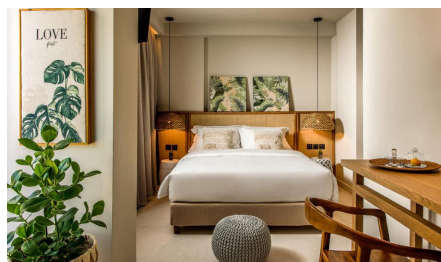

M Gallery Niko Seaside Resort 5* (Agios Nikolaos)
nikoseasideresort.com

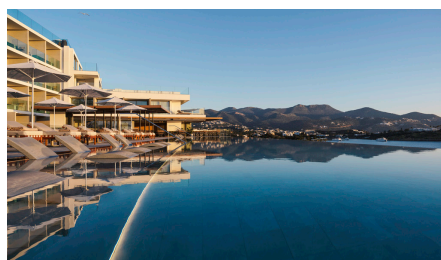

Más información.

visitgreece.gr

Documentos ciudadanos UE.

DNI o pasaporte en vigor.

Nota importante. Es obligación del viajero informarse con antelación sobre las limitaciones de entrada y salida de divisas en metálico en cada país, y la necesidad de declarar la cantidad que se lleva consigo si supera el límite estipulado. En

ningún caso será responsable la Agencia Organizadora del incumplimiento de la legislación vigente en cada país por parte del viajero.

-No se garantiza el acceso interior a todas las visitas señaladas en el itinerario si por coincidencia con días festivos, días de cierre semanal u otros factores no se pudieran visitar algunos de los museos o monumentos del recorrido.

MUNDO AMIGO

Clavel, 5
28004 Madrid | España
Tel: +34 91 524 92 10
www.mundoamigo.es
L-V 10-19 | S 10.30-13 (solo atención telefónica)

- depósito de garantía: 1.500€ (al solicitar reserva de plaza)
- pago restante: al menos 21 días antes de la fecha de salida
- pueden realizar sus pagos por transferencia, en efectivo, con tarjeta de crédito o talón
- los pagos en efectivo no podrán superar la cantidad de 1.000 €/persona/reserva
- no se aceptan pagos con tarjetas de crédito American Express ni Diner's Club
- cuentas para transferencias:

ENTIDAD: CAIXABANK

BENEFICIARIO: VIAJES MUNDO AMIGO S.A.
CUENTA (IBAN): ES77 2100 3919 220200075735

ENTIDAD: BBVA

BENEFICIARIO: VIAJES MUNDO AMIGO S.A.
CUENTA (IBAN): ES84 0182 0917 0902 0169 3174

ENTIDAD: BANCO SANTANDER

BENEFICIARIO: VIAJES MUNDO AMIGO S.A.
CUENTA (IBAN): ES35 0049 0516 3521 1027 3872

(se ruega indicar en el campo de observaciones de la transferencia la referencia Creta y si es posible enviar comprobante, indicando su nombre, apellidos, dirección, teléfono y correo electrónico- a: reservas@ mundoamigo.es).

CONDICIONES GENERALES: Las presentes Condiciones Generales están sujetas a lo dispuesto en el Real Decreto Ley 23/2018 sobre viajes combinados y servicios de viaje vinculados (BOE 27.12.2018) en lo que modifique el Libro IV del Real Decreto Legislativo 1/2007 de 16 de noviembre (BOE 287 de 30.11) y demás disposiciones vigentes y concordantes. La incorporación al contrato de viaje combinado de las condiciones generales debe realizarse de conformidad con lo dispuesto en la regulación legal vigente, por lo que la Agencia Minorista se compromete a informar al viajero de su existencia y le hará entrega de un ejemplar con anterioridad a la conclusión del contrato de viaje combinado para que de esta forma las presentes formen parte del contrato de viaje combinado. El documento contractual deberá a su vez hacer referencia a las condiciones generales incorporadas y será firmado por todas las partes contratantes. Los precios indicados han sido calculados en base a un mínimo de 15 participantes. En caso de no alcanzarse el número mínimo de pasajeros tendría lugar una alteración del precio o la anulación del viaje. Tanto en uno como en otro caso se procederá a comunicarlo al cliente con un mínimo de 20 días naturales antes del inicio del viaje combinado en el caso de los viajes de más de 6 días de duración, 7 días naturales antes del inicio del viaje combinado en el caso de los viajes de entre 2 y 6 días de duración, y 48 horas antes del inicio del viaje combinado en el caso de los viajes de menos de 2 días de duración. La agencia organizadora se reserva la posibilidad de modificar la prestación de los servicios cuando lo considere necesario para el adecuado desarrollo del mismo, de acuerdo con lo dispuesto en el Artículo 159 del Real Decreto-Ley 1/2007 arriba mencionado.

RESOLUCIÓN DEL CONTRATO, CANCELACIÓN Y DESISTIMIENTO DEL VIAJE:

El viajero antes del inicio del viaje combinado podrá resolver el presente contrato, pudiendo el organizador y/o el minorista exigir una penalización consistente en:

- Abonará los gastos de gestión (valorados en 20€ por persona para viajes de hasta 300€ de precio; en 60€ por persona para viajes de hasta 1.000 de precio; en 100€ por persona para viajes de hasta 1.500€ de precio; y en 150€ por persona para viajes de 1.501€ o más de precio), los de anulación -si los hubiere, consultar más abajo sección b) en este mismo punto- y una penalización consistente en:
 - el 5 por ciento del importe total del viaje, si la cancelación se produce con más de veinte días antes de la fecha del comienzo del viaje y después de los veinte días de la contratación del mismo;
 - el 10 por ciento si la cancelación se produce con más de diez y menos de veinte días de antelación a la fecha de comienzo del viaje;
 - el 20 por ciento entre los días tres y diez de antelación a la fecha de comienzo del viaje, y
 - dentro de las cuarenta y ocho horas anteriores a la salida, la

cantidad que resulte del precio del viaje combinado menos el ahorro de costes y menos los ingresos derivados de la utilización alternativa de los servicios de viaje.

b) Adicionalmente a las cantidades devengadas por los porcentajes pactados anteriormente, el viajero deberá pagar los servicios turísticos que estén sujetos a condiciones económicas especiales de contratación y cancelación y que no permitan el reembolso de lo pagado por tal concepto. Tales servicios consisten en: tarifas especiales de avión/tren/barco/vehículos de alquiler como buses, furgonetas o similar (negociadas para individuales o grupos), tarifas especiales de alojamiento (negociadas para individuales o grupos), tarifas especiales de almuerzos/cenas en restaurantes (negociadas para individuales o grupos), tarifas especiales de entradas a espectáculos/museos/monumentos, tarifas especiales de guías locales y/o visitas guiadas (negociadas para individuales o grupos), pólizas de seguro de asistencia (con o sin protección parcial por cancelación) o cualquier servicio similar objeto de negociación de tarifas especiales y firma de contratos vinculantes (y con cláusulas de cancelación parcial o total muy restrictivas) por parte del organizador.

c) De no presentarse a la salida, el consumidor o usuario estará obligado al pago del importe total del viaje, abonando en su caso las cantidades pendientes, salvo acuerdo entre las partes en otro sentido.

d) En el caso de viajes con vuelos regulares, si la cancelación se produce en fecha posterior a la emisión del billete, se aplicarán al viajero los gastos devengados por la anulación del mismo en conformidad con las condiciones que en cada caso aplique la compañía aérea. Si se produce en fecha anterior a la emisión de billete, se estará a lo que estipule la compañía aérea correspondiente en cuanto al importe de gastos de anulación de plazas confirmadas y bloqueadas.

e) Las excursiones que adquiera el consumidor en destino, se registrarán en lo referente a los gastos por anulación por sus condiciones específicas, compartiendo todas ellas la penalización del 100 por ciento de su importe si el consumidor no se presenta a la salida de las mismas.

f) En caso de contratar seguro de cancelación, la agencia organizadora será una mera intermediaria entre el cliente y la compañía de seguros (Mapfre, InterMundial, AON o similar) en el caso de producirse una anulación, debiendo abonarse los gastos de anulación que concurren y procediéndose después a reclamárselos a la aseguradora. Consultar más abajo las pólizas específicas de asistencia básica (incluida, Mapfre: póliza 699/261), de asistencia mejorada (opcional, Mapfre: póliza 698/140) y cancelación de viaje hasta 3.000€ (opcional, Mapfre: 661/78) contratadas para este viaje.

INFORMACIÓN SOBRE SEGUROS

SEGURO BÁSICO MAPFRE

Para conocer más sobre el **RESUMEN DE GARANTIAS DE LA PÓLIZA N° 699/261 CONTRATADA POR VIAJES MUNDO AMIGO. INCLUIDA EN TODOS NUESTROS VIAJES**, consulte nuestra pagina web www.mundoamigo.es o escanee el siguiente QR:



SEGURO BASICO
MAPFRE

SEGURO MEJORADO MAPFRE

Para conocer más sobre tarifas y el **RESUMEN DE GARANTIAS DE LA PÓLIZA N° 698/140 CONTRATADA POR VIAJES MUNDO AMIGO**, consulte nuestra pagina web www.mundoamigo.es o escanee el siguiente QR:



SEGURO ANULACIÓN
MAPFRE

SEGURO ANULACIÓN MAPFRE

Para conocer más sobre tarifas y el **RESUMEN DE GARANTIAS DE LA PÓLIZA N° 661/78 HASTA 3000€ CONTRATADA POR VIAJES MUNDO AMIGO**, consulte nuestra pagina web www.mundoamigo.es o escanee el siguiente QR:



SEGURO ANULACIÓN
HASTA 3.000€ MAPFRE

SEGURO ANULACIÓN MAPFRE

Para conocer más sobre tarifas y el **RESUMEN DE GARANTIAS DE LA PÓLIZA N° 661/325 DESDE 3000€ CONTRATADA POR VIAJES MUNDO AMIGO**, consulte nuestra pagina web www.mundoamigo.es o escanee el siguiente QR:



SEGURO ANULACIÓN
DESDE 3.000€ MAPFRE

SEGURO EXCLUSIVE MAPFRE

Para conocer más sobre tarifas y el **RESUMEN DE GARANTIAS DE LA PÓLIZA EXCLUSIVE CONTRATADA POR VIAJES MUNDO AMIGO**, consulte nuestra pagina web www.mundoamigo.es o escanee el siguiente QR:



SEGURO EXCLUSIVE
MAPFRE